

I REFRIGERATORI PER CADUTA



REFRIGERATORI A PASSAGGIO



**sottobanco soprabanco
Espositori x vini e liquori**



Refrigeratori x bottiglie e Bag in Box



Pompe travaso e colonnine



Rubinetti e teste di spillatura



Vetrine refrigerate e Portabottiglie



BOTTICELLE IN LEGNO



litri modello		TU = 2 vasche a uguale temperatura euro articolo		TN	TD		
5	Tino T5	1'040.00	(art.1)	una vasca refrigerata e una solo rinfrescata per vicinanza	due vasche a temperature indipendenti		
5	Tino Dama legno	1'050.00	(art.47)				
25	Tino T25	1'389.00	(art.4)				
50	Tino T50	1'578.00	(art.5)				
80	Tino casa 80	2'189.00	(art.11)				
80	Tino T100	2'212.00	(art.79)				
150	Tino T150	2'651.00	(art.80)				
300	Tino T300	4'225.00	(art.33)				
12+12	Tino T12+12	1'556.00	(art.7/TU)				
25+25	Tino T25+25	1'923.00	(art.8/TU)				
45+45	Tino T50+50	2'429.00	(art.9/TU)	euro articolo	euro articolo		
72+72	Tino T75+75	2'791.00	(art.10/TU)			1'857.00	2'102.00
150+150	Tino T150+150	4'436.00	(art.33b/TU)			2'213.00	2'447.00
8	Botte B8	1'329.00	(art.3)			2'713.00	2'981.00
12	Botte B12	1'329.00	(art.15)			3'070.00	3'326.00
25	Botte B25	1'539.00	(art.19)			4'649.00	4'917.00
50	Botte B50	1'717.00	(art.17)				
4+4	Botte B4+4	1'578.00	(art.54/TU)				
12+12	Botte B12+12	1'694.00	(art.18/TU)			1'997.00	2'269.00
25+25	Botte B25+25	2'057.00	(art.20/TU)			2'347.00	2'625.00
25	Botte orizzont.	2'200.00	(art.121)				
art. 21	Banchetto di rialzo				316.00		
	Differenza per tubo indicatore di livello				54.00		
	Differenza per colore scuro				90.00		

art. 25	Elettropompa travaso inox HP 0,5	332.00
art. 81	Sottobanco inox HP 1/5 con 1 serpentina - 50 lt/h	1095.00
art. 82	Sottobanco inox HP 1/4 con 1 serpentina - 70 lt/h	1279.00
art. 83	Sottobanco inox HP 1/3 con 1 serpentina - 100 lt/h	1390.00
art. 29	Differenza per una serpentina in più	80.00

Tino verticale		Botte verticale
art. 90	PML/1 rubinetto	1'710.00 (mod.PMLT/1)
art. 91	PML/2 rubinetti	1'771.00 (mod.PMLT/2)
art. 92	PML/3 rubinetti	1'845.00 (mod.PMLT/3)
art. 93	PML/4 rubinetti	2'058.00 (mod.PMLT/4)
art. 94	PML/5 rubinetti	2'137.00 (mod.PMLT/5)
art. 164	Expo-vini VP6B	711.00
art. 165	Expo-vodka ELBA 3B	744.00
art. 166	Expo-vodka VE6B	711.00
art. 168	Expo-vodka carrellato FC1	812.00
art. 102	Espositore EXPO 8+1	1071.00
art. 6	Tino scalda bibbite HOT	720.00
art. 135	Raffreddatore rapido VELOGEL	1285.00
art. 162	Raffreddatore per bag-in-box BIB VERTICAL 3X10	820.00
art. 163	Raffreddatore per bag-in-box BIB 30 BOTTE	1628.00
art. 160	Raffreddatore per bag-in-box BIB 2X10 BOTTE	1853.00
art. 169	Raffreddatore per bag-in-box BIB BACCO 3X10	850.00
art. 161	BIB 20 BOTTE NR (non refrigerata)	319.00
art. 61V	CONNETTORE VITOP per BAG in BOX	14.50

art. 25	Elettropompa travaso HP 0,5 Ottone	210.00
art. 26	Elettropompa travaso Inox Ebara Jes	332.00
art. 34	Pompa ATVIT FLOJET con pressostato	342.00
art. 41	Colonnina in legno a 1 rubinetto	280.00
art. 42	Colonnina in ceramica a 1 rubinetto	300.00
art. 54	Colonnina in inox a 1 rubinetto	310.00
art 54/3	Colonnina in inox a 3 rubinetti	680.00
art 54/4	Colonnina in inox a 4 rubinetti	885.00

art. 56	Rubinetto regolabile in nylon	83.00
art. 57	Rubinetto regolabile in metallo	100.00
art. 51	Rubinetto a sfera inox 1/2" maschio x botti	31.00
art. 49a	Rubinetto in plastica per vino tipo PL	23.00
art. 49b	Guarnizione per rubinetto in plastica tipo PL	9.30
art. 62	Riduttore di pressione per azoto o CO2	102.00
art. 71	Tubo alimentare 7x13 (al metro)	1.50
art. 60	Portagomma diritto 7/16" (due pezzi)	4.00
art. 60	Portagomma curvo 7/16" (due pezzi)	6.80
art. 63	Testa di spillatura a baionetta	100.00
art. 74	Testa di spillatura a scivolo	104.00

art. 40	Bottigliera V-400 L (rivestita legno x 130 bottiglie)	2213.00
art.40/T	Bottigliera V-400 LT (rivestita legno x 130 bottiglie con luminosa)	2444.00
art. 39	Bottigliera V-400 N (bianca x 130 bottiglie)	1405.00
art. 53	Bottigliera V-400 T (bianca con insegna luminosa x 130 bott.)	1540.00
art. 45	Cantinetta rettangolare per 30 bottiglie	144.00
art. 45	Cantinetta ovale per 26 bottiglie	220.00

Botticelle per vini o aceti in rovere, frassino, acacia e castagno-prezzi imballo compreso

art. lt.	lungh.x largh.x h	Euro	art. lt.	lungh.x largh.x h	Euro	art. lt.	lungh.x largh.x h	Euro	art. lt.	lungh.x largh.x h	Euro
202	2 21x19x26	123	206	8 31x29x34	184	209	20 39x38x43	258	213	40 48x45x50	332
204	4 27x24x29	135	207	10 33x32x37	212	210	25 42x40x45	289	214	50 51x47x52	360
205	6 30x27x32	163	208	15 36x35x40	233	211	30 44x42x47	303	215	60 55x51x56	412
						differenza per cerchi acciaio inox +20%					
						differenza per paraffinatura		+10%			

Refrigeratori REF e CHILLERS

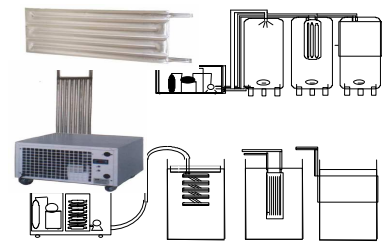

Riscaldatori ad immersione



METODO CHAMPENOIS



Serbatoi refrigerati MARTE e GIOVE

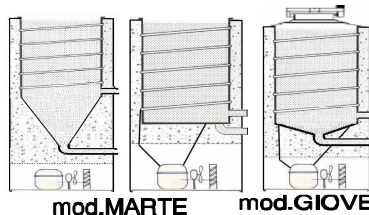

Galleggiante a pompa

Carbonatore per fusti



Ribagas



Riduttore CO2 preriscaldato



Infustatrice

Fusti

Lavafusti

CONTALITRI E PISTOLE



75 Refrigeratore per mosti REF 3000	-----			4'100.00
78 Refrigeratore per mosti REF 5000	-----			5'790.00
72 Refrigeratore per mosti REF 8000	-----			8'130.00
73 Refrigeratore per mosti REF 14000	-----			10'670.00
74 Refrigeratore per mosti REF 22000	-----			13'170.00
171 CILLER 1000 nudo	-----	2'672.00	con scambiatore 60x37	2'980.00
172 CILLER 2000 nudo	-----	3'375.00	con scambiatore 100x37	3'620.00
173 CILLER 3000 nudo	-----	4'509.00	con scambiatore 120x37	4'781.00
174 CILLER 4000 nudo	-----	4'841.00	con scambiatore 140x37	5'272.00
175 CILLER 5000 nudo	-----	5'162.00	con scambiatore 160x37	5'648.00
320 Riscaldatore CALOR 1500W	-----			460.00
321 Riscaldatore CALOR 3000W	-----			771.00
322 Riscaldatore CALOR 4500W	-----			835.00
323 Riscaldatore CALOR 4500W trifase	-----			1'017.00
103 Congelatore colli BOT 3	-----			1'387.00
104 Congelatore colli BOT 7	-----			2'179.00
105 Congelatore colli BOT 10	-----			2'933.00
106 Congelatore colli BOT 32	-----			4'097.00
106s Congelatore colli BOT 32 TRIFASE	-----			4'228.00
119 Degorgatrice manuale	-----			426.00
129 Miscela glicolica polipropilenica atossica, al kg.	-----			6.70
127 Pupitre legno 24 bottiglie	-----			161.00
128 Pupitre legno 36 bottiglie	-----			205.00
125 Pupitre legno 120 bottiglie	-----			388.00
31 Refrigeratore ad appoggio BETA 1250	-----			2'732.00
art.		nudo	in + X gall.olio	in+ X gall.pompa
352 MARTE lt. 50 / 75 / 100	-----	1'750.00	37.00	159.00
355 MARTE lt. 200	-----	2'120.00	53.00	201.00
356 MARTE lt. 300	-----	2'430.00	55.00	209.00
358 MARTE lt. 500	-----	3'090.00	76.00	230.00
360 MARTE lt. 800	-----	4'260.00	115.00	312.00
361 MARTE lt. 1000	-----	5'480.00	161.00	357.00
362 MARTE lt. 1500	-----	6'750.00	245.00	385.00
MARTE lt. 2000	-----	8'550.00	295.00	536.00
403 GIOVE lt. 50 / 75 / 100	-----	2'250.00		
405 GIOVE lt. 200	-----	2'670.00		
406 GIOVE lt. 300	-----	2'980.00		
408 GIOVE lt. 500	-----	3'570.00		
410 GIOVE lt. 800	-----	4'985.00		
411 GIOVE lt. 1000	-----	6'280.00		
412 GIOVE lt. 1500	-----	7'620.00		
GIOVE lt. 2000	-----	9'490.00		
Differenza per motore trifase (nei monofase)	-----	+ 8%		
Differenza per motore rinforzato (SUPER)	-----	+ 15%		
Differenza per riscaldamento	-----	+ 18%		
Applicazione agitatore	-----	175.00		
CARBONATORE fusti	-----	980.00		
470 RIBAGAS 2 Bott.	-----	1767.00		
471 RIBAGAS 4 Bott.	-----	2978.00		
475 RIDUTTORE DI PRESS. PRERISCALDATO	-----	335.00		
490 CARBONATORE GAS MIXER	-----	598.00		
139 Infustatrice ENOL 1 (Attacco a baionetta)	-----			1'410.00
138 Idem senza pompa (ENOL/SP)	-----			1'210.00
140 Infustatrice ENOL 2 (2 Attacchi a baionetta)	-----			1'610.00
141 Infustatrice ENOL BIS (1 Attacco + Pistola travaso)	-----			1'610.00
142 LAVAFUSTI attacco a baionetta	-----			1'390.00
143 IDROPULITRICE 10 lt./ 90° (optional)	-----			1'320.00
74 FUSTI inox 25 litri attacco a baionetta	-----			130.00
74-1 FUSTI inox30 litri attacco a baionetta	-----			140.00
Chiave per svitamento valvola fusti	-----			278.00
107 Contaltri meccanico da 1" o 3/4"	-----			208.00
107/1 Contaltri meccanico con attacchi e ingranaggi inox 304 da 1" 0 3/4"	-----			423.00
309 Contaltri elettronico CL 10 da 3/60 lt./min.	-----			502.00
309-P Contaltri elettronico PUROX da 2/25 lt./min.	-----			353.00
311 Contaltri elettronico ""PF" 1/2" da 3/30 lt./min.con display PF 9 volt	-----			803.00
313-4 Contaltri elettronico ""PF" 1"1/2 da 30/350 lt./min.con display PF 9 volt	-----			958.00
315-6 Contaltri elettronico ""PF" 1"1/2 da 30/350 lt./min.con preselettore PF4 plus	-----			1'232.00
315-7 Contaltri elettromagnetico dosatore ORIONE	-----			874.00
315-9 Gruppo travaso completo con ORIONE + elettrovalvola	-----			1'245.00
108 Pistola da travaso alimentare in polipropilene	-----			24.00
109/P Pistola da travaso alimentare con contaltri elettronico PUROX 2/24 lt/min	-----			385.00
109 Pistola da travaso alimentare con contaltri elettronico CL10 5/60 lt/min	-----			514.00
462 Pistola da travaso per gasolio automatica	-----			144.00
463 Pistola da travaso inox alimentare	-----			176.00
110 Pompa travaso contaltri LT20	-----			458.00

COLMATORE x azoto a depressione (art.500)



Completo	332.00
Solo Polmone	198.00
Attacco Serbatoio	48.00
Solo Riduttore	102.00
Attacco Damigiana	51.00

COLMATORE azoto30 millibar (art.500/b)



Riduttore doppio stadio 30 Mb	359.00
-------------------------------	--------

Il listino ha valore puramente indicativo: chiederne sempre l'aggiornamento.

Condizioni di vendita per l'Italia: prezzi franco fabbrica IVA esclusa

imballi al costo - pagamenti: la prima fornitura per contanti, le successive da concordarsi

Dopo 8 giorni dal ricevimento merce non si accettano reclami di sorta. La merce viaggia per conto e rischio del committente anche se venduta franco destino. In caso di avaria, ammanchi ecc. il committente deve fare subito i propri reclami presso il vettore facendo constatare il tutto e verbalizzando al ritiro merce e ciò nel suo esclusivo interesse, non assumendo la UR alcuna responsabilità